# サポートスタッフの活動について

**【学校運営のスローガン】**

だ れもが　い きいき　に こにこ笑顔の　し ょう学校

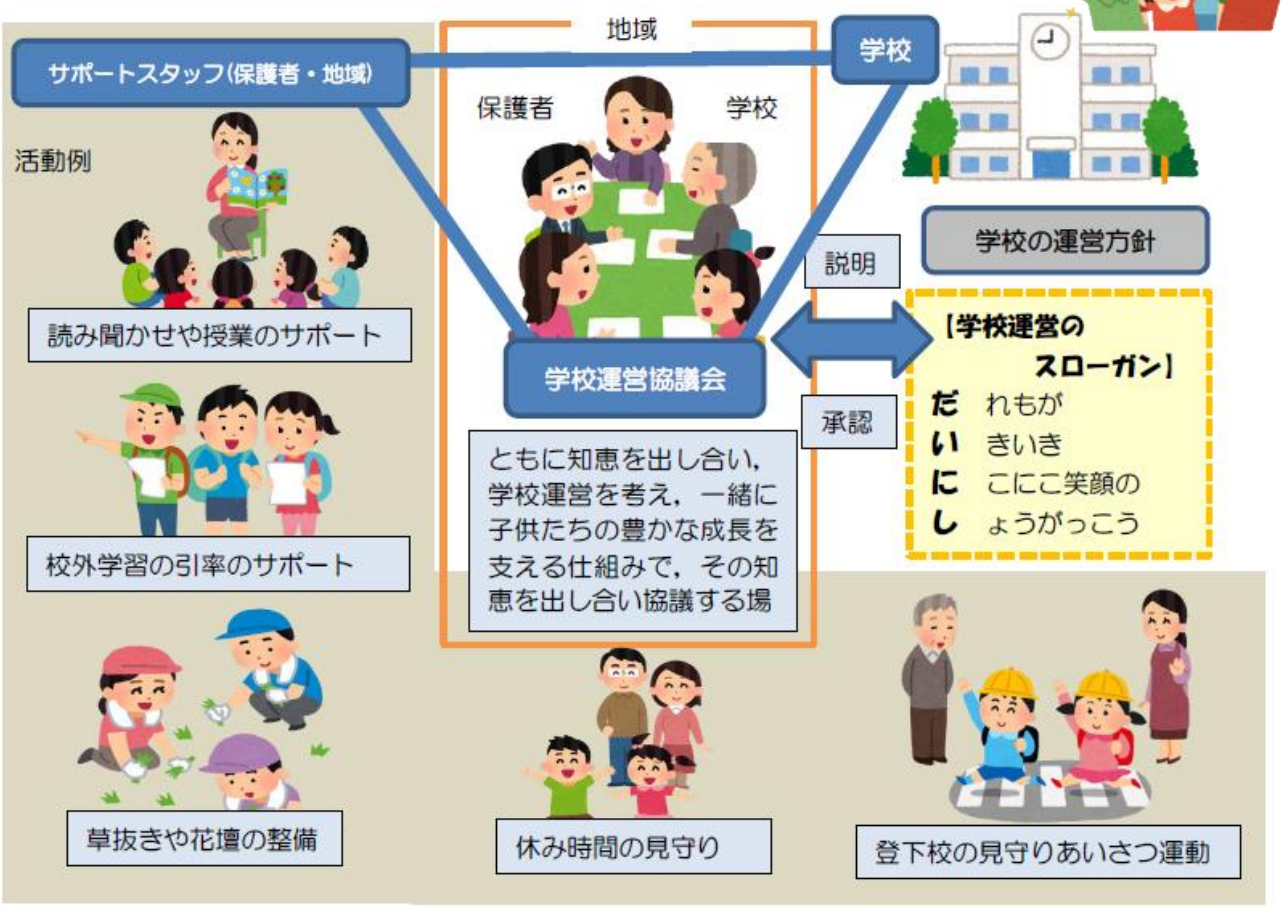


＊　部会をつくり，活動を活発化

メンバー：委員がそれぞれの部会に所属（リーダー）する。各部のメンバーは，地域・保護者のサポートスタッフと連携・協働

活動場所：スタッフルーム（会議室（東棟１階））を活動拠点

◆学習支援・子育て支援部
・授業支援
・学習支援ボランティア等のコーディネート
・親子体験教室
・ママ，パパサロン

◆環境整備部
・校内環境
・市内一斉清掃

◆安心安全推進部
・防犯教室
・防災教室

【活動内容】
**できる人ができる時にできることをする**

①授業・イベントの支援
　→日時を指定して依頼
②常時活動の支援
・花壇整備，草刈り
・休み時間（外遊び）の見守り
　・あいさつ運動（朝，下校）
→都合のよい日時に来校し実施